

Votre projet comme vous n'osiez pas l'imaginer !

VOTRE
LOGO

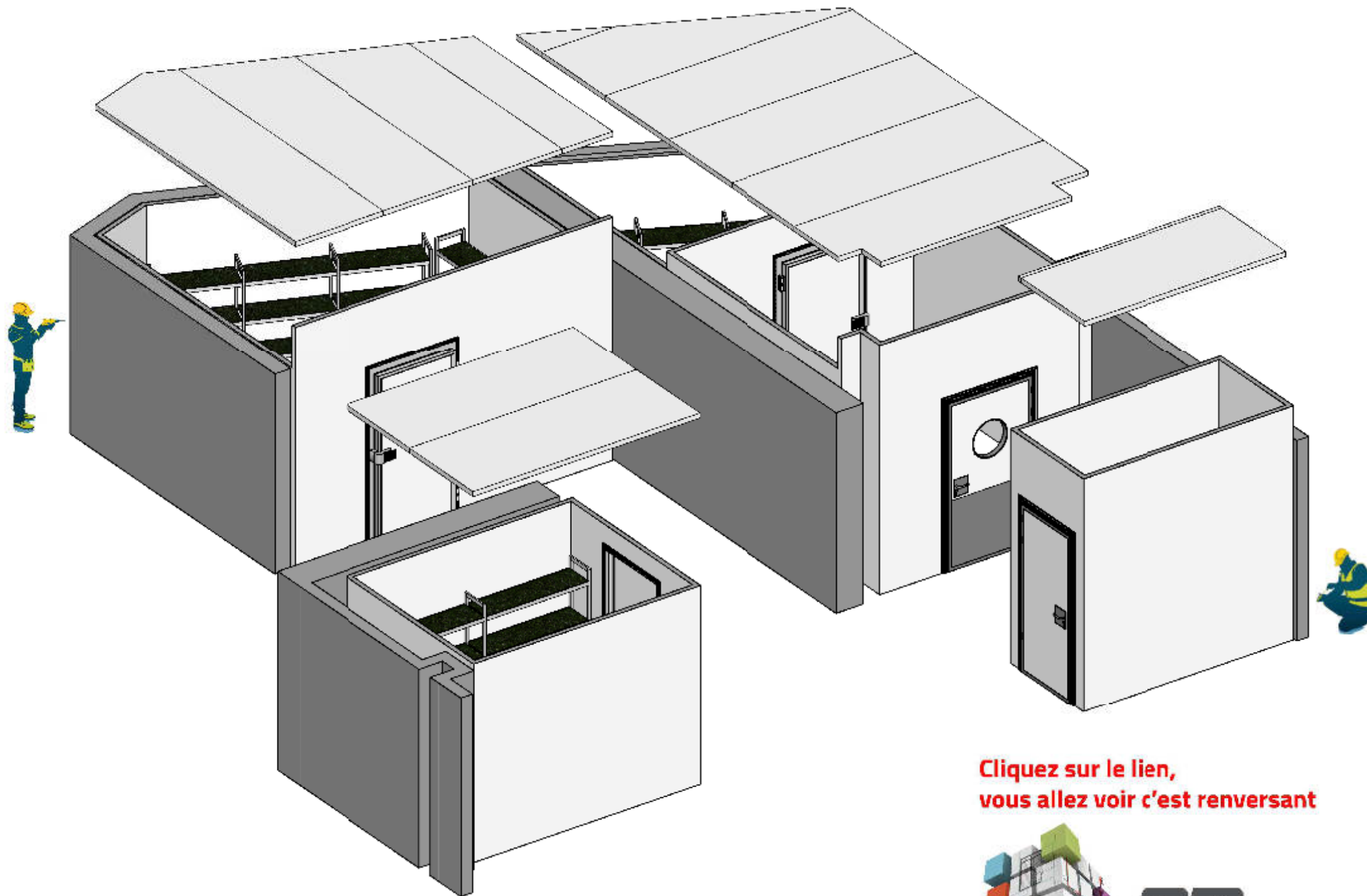

Cliquez sur le lien,
vous allez voir c'est renversant



<https://viewer.autocesk.com/>
(Lien disponible 30 jours à l'émission du devis)

Référence :
VOTRE PROJET

SOMAFRAC

www.somafrac.fr

Votre Commercial :
Jonathan LEVY

Tél : +33 (0)6 60 26 12 11
Mail : jonathan.levy@somafrac.fr

Dessiné par : W.M
Vérifié par : F.D

Indice :

D

03/02/2021



Découvrez votre projet par le menu, ou à la carte ...

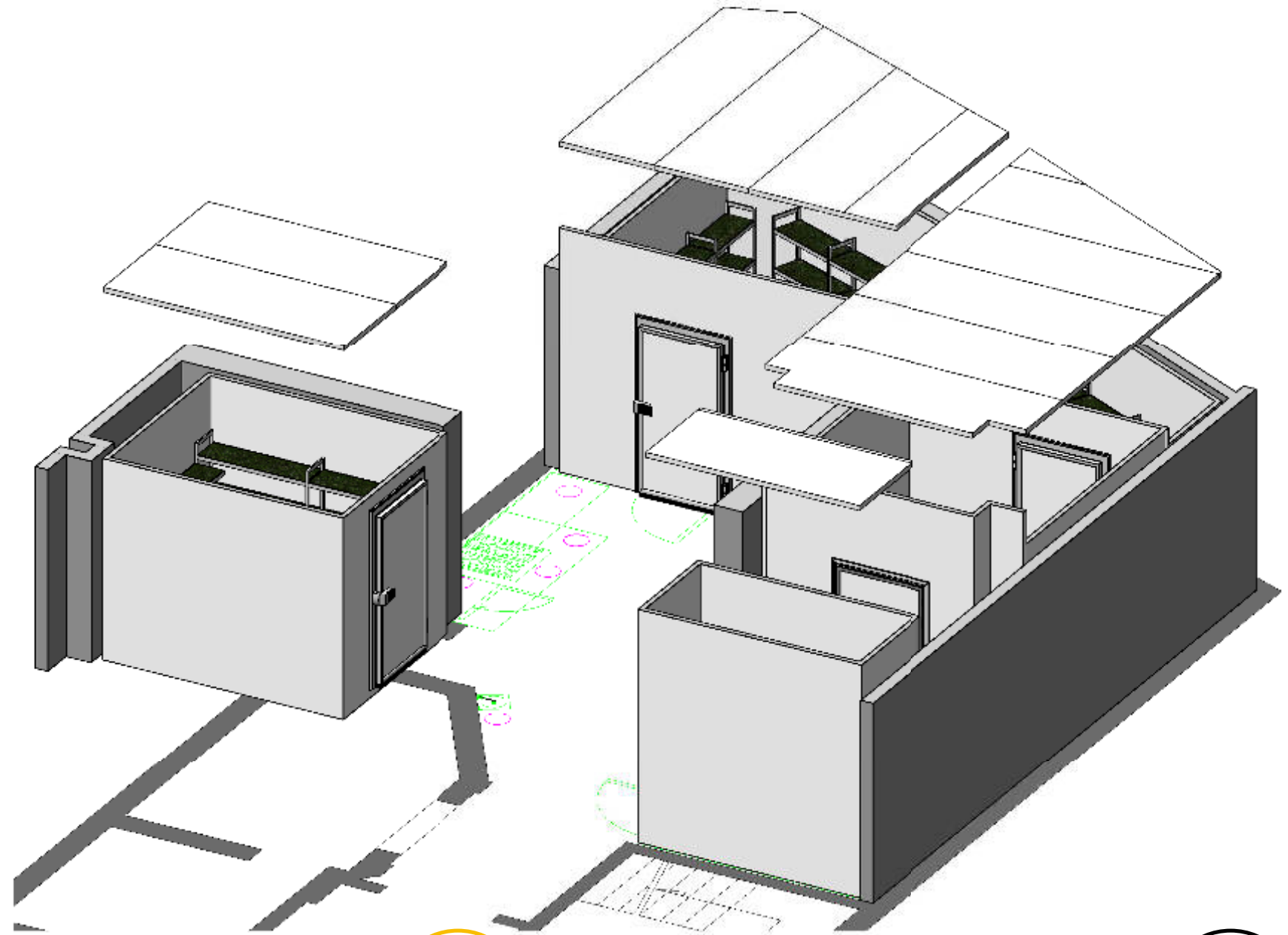

Télécharger vos fiches Techniques et Commerciales



Implantation des Cloisons / Portes / Châssis

Dimensions des locaux intérieurs extérieurs, positionnement des portes et châssis...

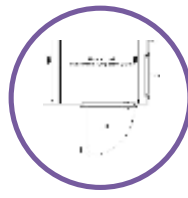

Implantation des Plafonds / Faux Plafonds / Contreventement

Calpinage des plafonds, Dimensions des plafonds, contreventement...

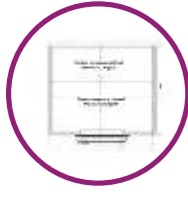

Implantation des Sols / Décaissé

Calpinage des panneaux de sol, Dimensions des panneaux de sol, Représentation du décaissé, dimensions et profondeur du décaissé..



Implantation des Plaques Aluminium

Calpinage des Plaques aluminium, Dimensions des plaques aluminium...



Implantation des Lisses + Angles de protection

Implantation des lisses de protection, Implantation des protections d'angle, descriptif de lisses de protection, quantité des protection d'angle...



Plan Equipement Cuisine

Fond plan autocad avec les équipements de la cuisine...



Nomenclature des Panneaux Verticaux / Horizontaux / Sols / Plaques Aluminium

Quantité des cloisons, Quantité des plafonds, Surface totale des panneaux (Cloisons + Plafonds), Quantité des panneaux de sol, Quantité des plaques Aluminium...



Implantation du rayonnage

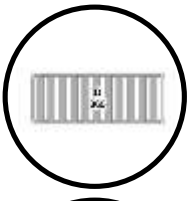

Nomenclature des Portes / Châssis

Descriptif des portes (Dimensions, sens de ferrage, matières, Différentes options...), Descriptif des châssis (Dimensions, Allège, Matière...)



Photos Pré-visit

Etat des lieux du chantier (Images)



Montage





Télécharger vos fiches Techniques et Commerciales en cliquant sur les liens ci-dessous...

Fiches Techniques :

ISOTHANE PIR-F https://www.somafrac.fr/wp-content/uploads/2018/04/FT_Isothane_PA-001.pdf

BOREALE : https://www.somafrac.fr/wp-content/uploads/2018/03/FT_Boreale_AL_PO-004.pdf
PLATINIUM

Fiches Commerciales :

ISOTHANE PIR-F https://www.somafrac.fr/wp-content/uploads/2018/08/FC_isothanePIRF.pdf

BOREALE : https://www.somafrac.fr/wp-content/uploads/2018/06/FC_Boreale.pdf
PLATINIUM : <https://www.somafrac.fr/wp-content/uploads/2019/05/FC-Platinum-stock-V2.pdf>

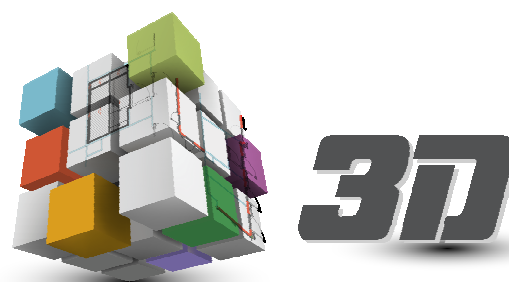

<https://viewer.autodesk.com/>
(Lien disponible 30 jours à l'édition du devis)

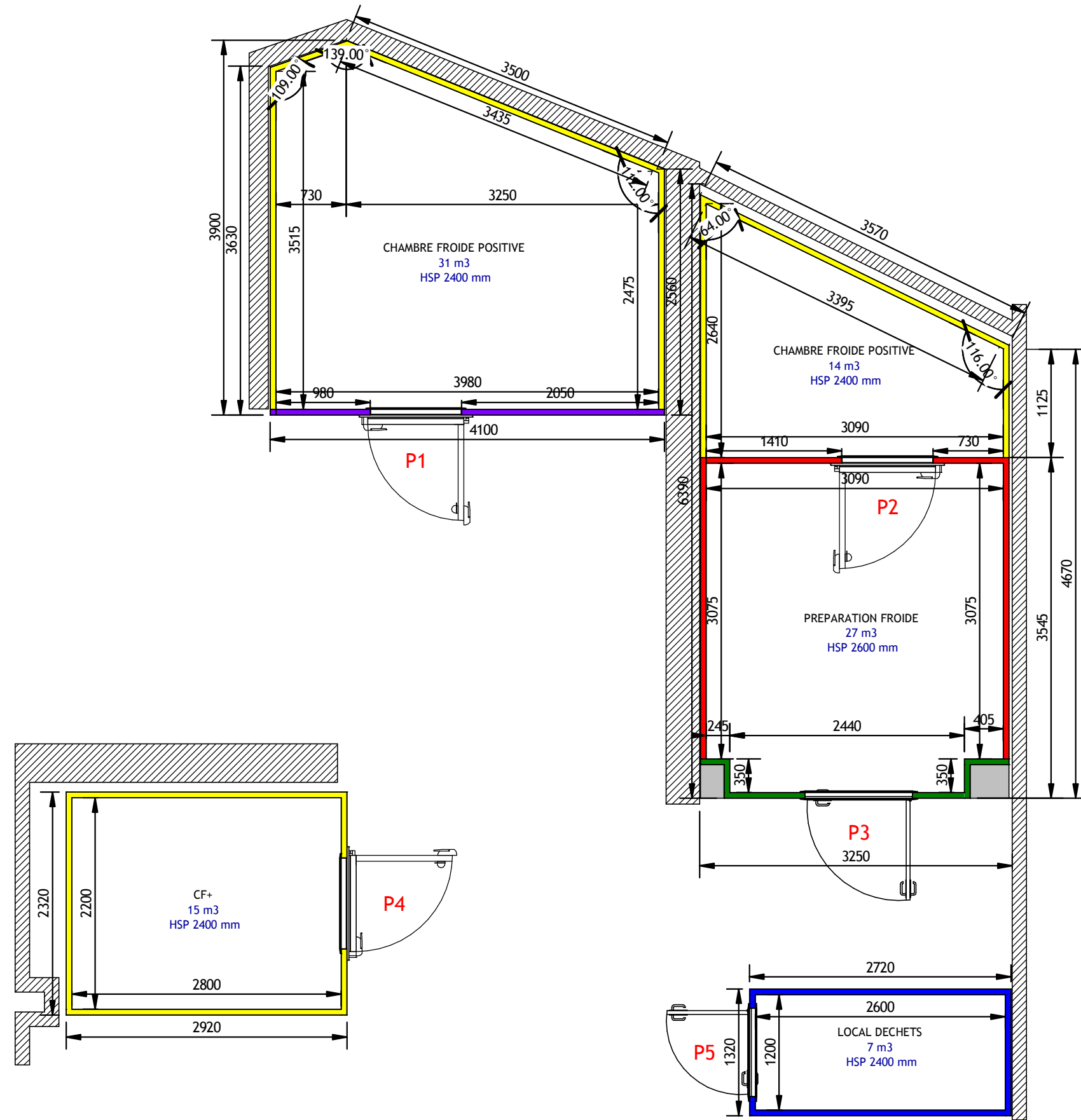

| | |
|-------------|---------------------|
| Référence : | VOTRE PROJET |
| Niveau : | RDC |

| | |
|---------|---|
| Titre : | IMPLANTATION DES CLOISONS / PORTES / CHASSIS |
|---------|---|

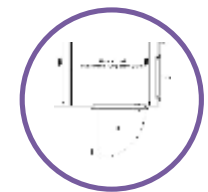

| | |
|--------------------|-----------------------------|
| Phase : | PLAN DE CONSULTATION |
| Date de Création : | 07/10/2020 |
| Plan DE/VE n° : | Echelle : |
| N°Devis/Commande | 1/50 |

| Indices | Date | Modifications |
|---------|------------|---|
| B | 24/11/2020 | Rajouter une CF+ et local déchets |
| C | 09/12/2020 | Mise à jour plan AutoCAD |
| D | 03/02/2021 | Prè-visite: Modifications des hauteurs Pas de sol dans la CF |

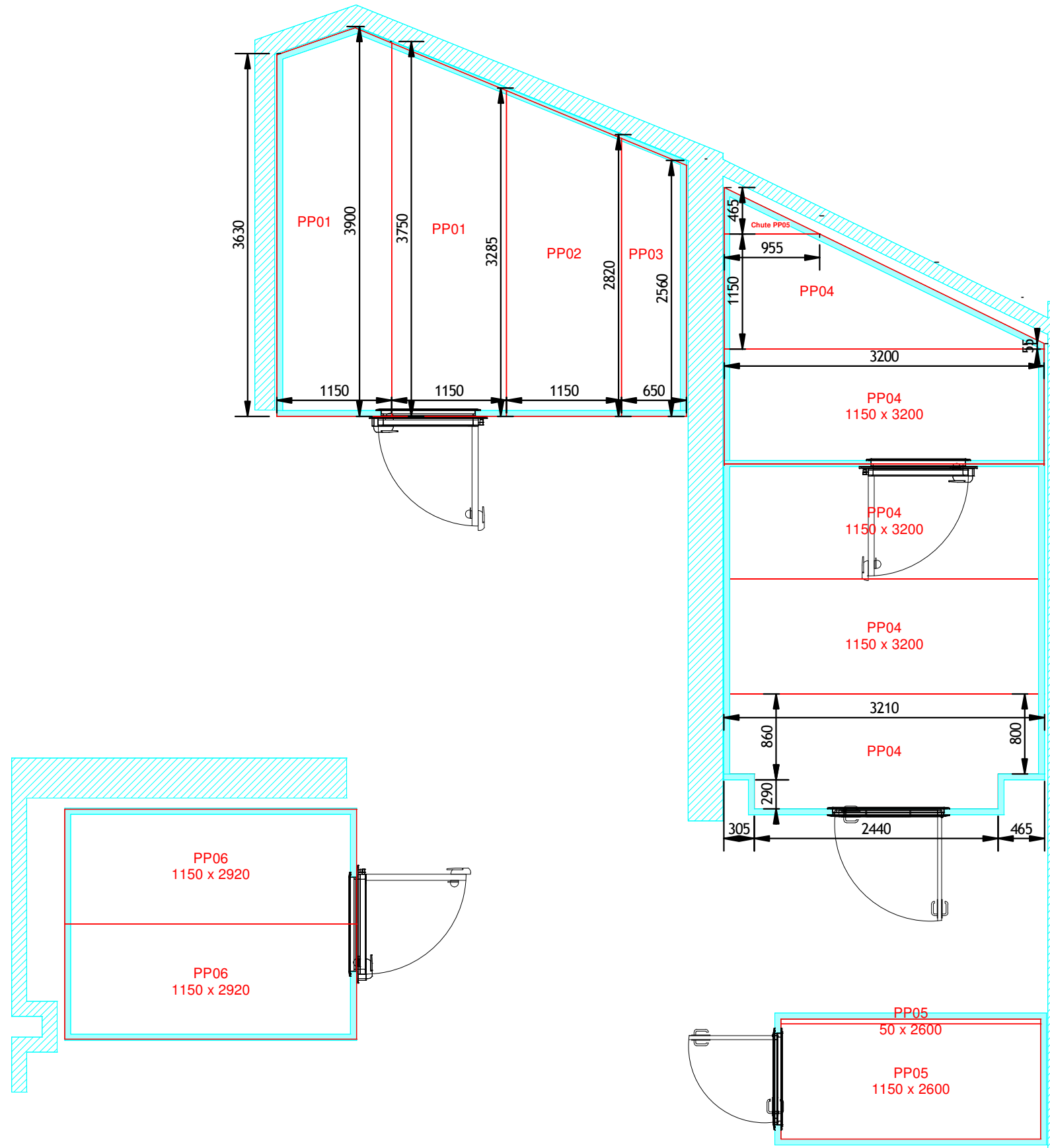

| | |
|-------------|---------------------|
| Référence : | VOTRE PROJET |
| Niveau : | RDC |

| | |
|---------|--|
| Titre : | IMPLANTATION DES PLAFONDS / FAUX PLAFONDS / CONTREVENTEMENT |
|---------|--|

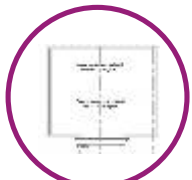

| | |
|--------------------|-----------------------------|
| Phase : | PLAN DE CONSULTATION |
| Date de Création : | 07/10/2020 |
| Plan DE/VE n° : | N°Devis/Commande |
| Echelle : | 1/50 |

| Indices | Date | Modifications |
|---------|------------|---|
| B | 24/11/2020 | Rajouter une CF+ et local déchets |
| C | 09/12/2020 | Mise à jour plan AutoCAD |
| D | 03/02/2021 | Prè-visite: Modifications des hauteurs Pas de sol dans la CF |

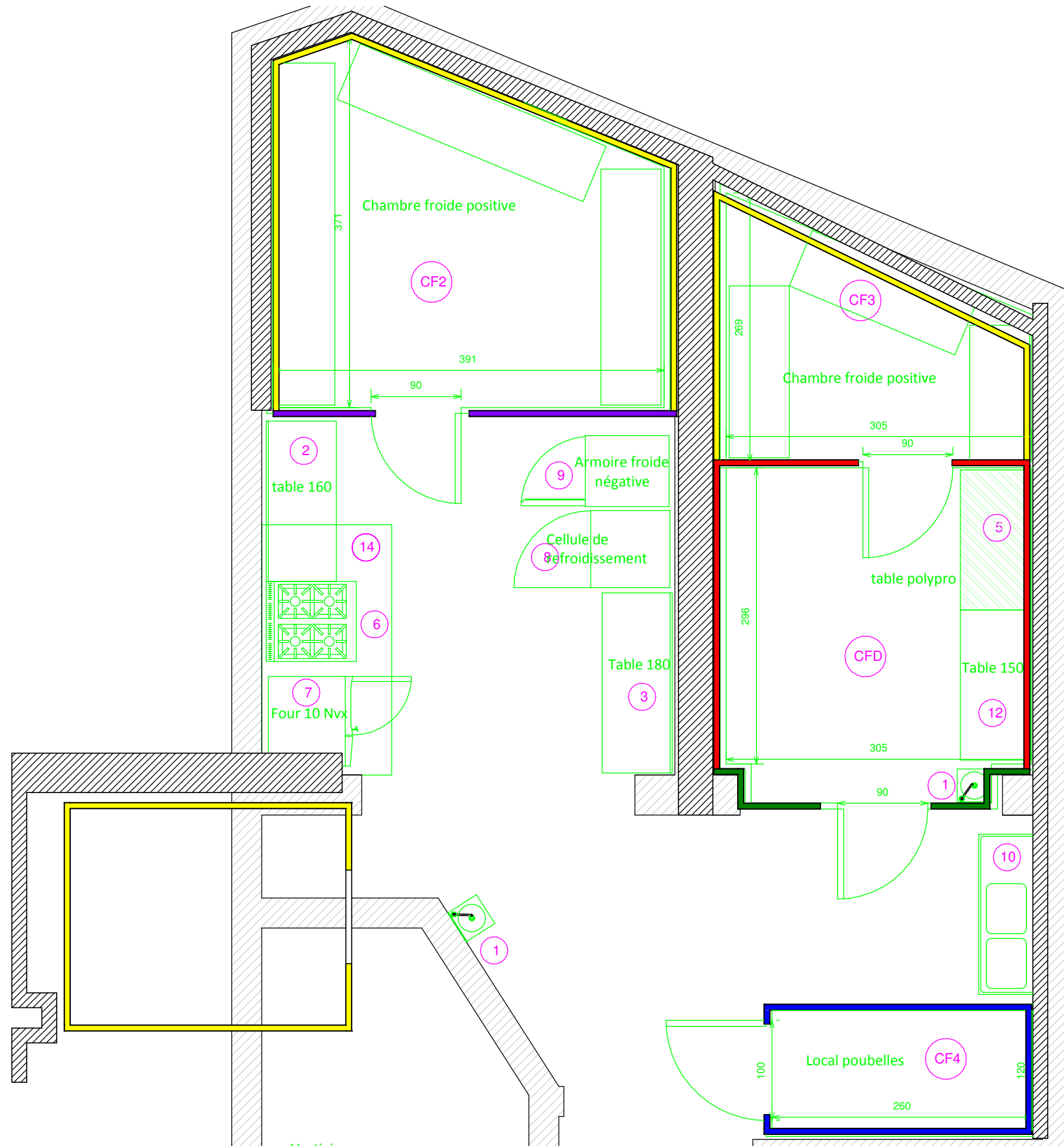

| | |
|-------------|---------------------|
| Référence : | VOTRE PROJET |
| Niveau : | RDC |

| | |
|---------|--|
| Titre : | IMPLANTATION EQUIPEMENT CUISINE |
|---------|--|

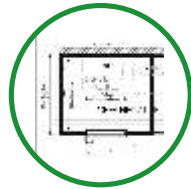

| | |
|--------------------|-----------------------------|
| Phase : | PLAN DE CONSULTATION |
| Date de Création : | 07/10/2020 |
| Plan DE/VE n° : | N°Devis/Commande |
| Echelle : | 1/50 |

| Indices | Date | Modifications |
|---------|------------|---|
| B | 24/11/2020 | Rajouter une CF+ et local déchets |
| C | 09/12/2020 | Mise à jour plan AutoCAD |
| D | 03/02/2021 | Prè-visite: Modifications des hauteurs Pas de sol dans la CF |

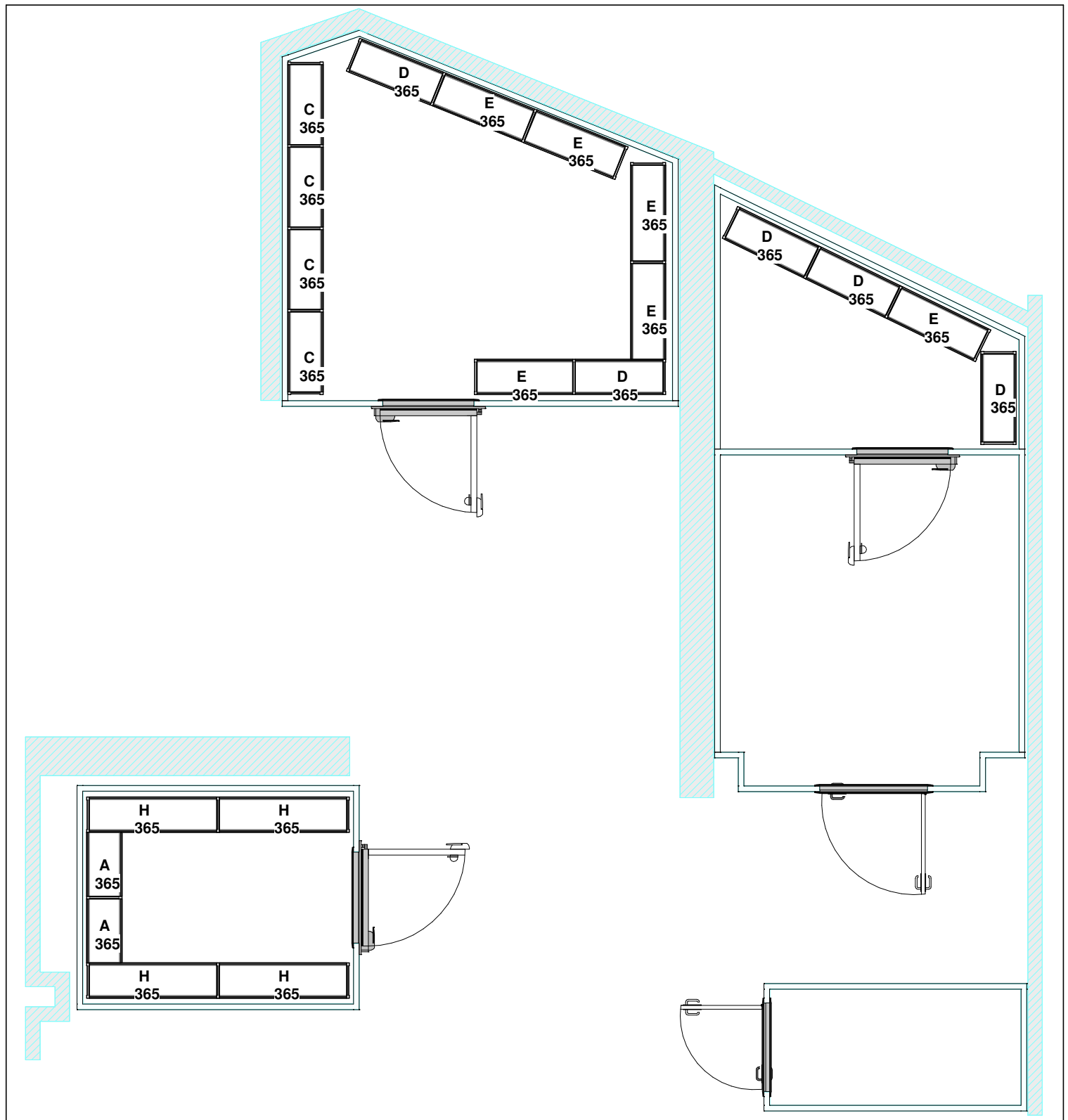
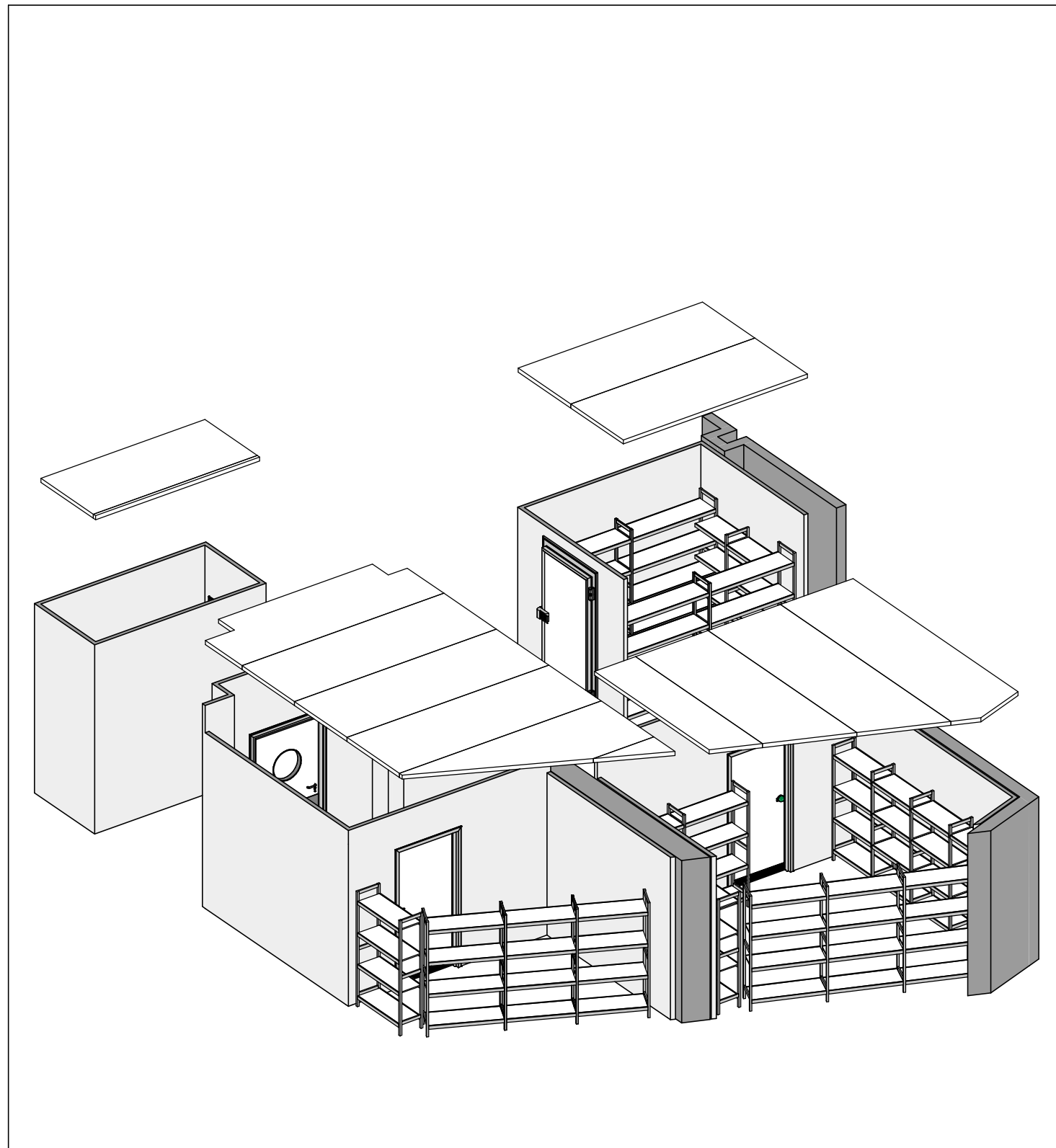

| | |
|-------------|---------------------|
| Référence : | VOTRE PROJET |
| Niveau : | RDC |

| | |
|---------|----------------------------------|
| Titre : | IMPLANTATION DU RAYONNAGE |
|---------|----------------------------------|

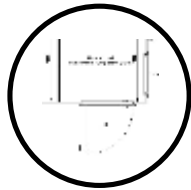





| | |
|--------------------|-----------------------------|
| Phase : | PLAN DE CONSULTATION |
| Date de Création : | 07/10/2020 |
| Plan DE/VE n° : | N°Devis/Commande |
| Echelle : | 1/50 |

| Indices | Date | Modifications |
|---------|------------|---|
| B | 24/11/2020 | Rajouter une CF+ et local déchets |
| C | 09/12/2020 | Mise à jour plan AutoCAD |
| D | 03/02/2021 | Prè-visite: Modifications des hauteurs Pas de sol dans la CF |

DESCRIPTIF DES PANNEAUX ISOTHERMES

Descriptif des cloisons (Verticaux)

| Repère | Quantité | Nom Commercial | Ep (mm) | Dimensions (mm) | | Surface totale (m2) | Revêtement Extérieur | Revêtement Interieur | Äme | Spécification | Classement au feu |
|---|----------|----------------|---------|-----------------|---------|---------------------|--------------------------|--------------------------|------------------|-------------------|-------------------|
| | | | | Largeur | Hauteur | | | | | | |
|  | 25 | ISOTHANE PIR-F | 60 | 1150 | 2400 | 69.000 | Lisse laqué 0.6 RAL 9010 | Lisse laqué 0.6 RAL 9010 | Polyisocyanurate | | Bs1d0 |
|  | 9 | ISOTHANE PIR-F | 60 | 1150 | 2600 | 26.910 | Lisse laqué 0.6 RAL 9010 | Lisse laqué 0.6 RAL 9010 | Polyisocyanurate | | Bs1d0 |
|  | 7 | ISOTHANE PIR-F | 60 | 1150 | 3000 | 24.150 | Lisse laqué 0.6 RAL 9010 | Lisse laqué 0.6 RAL 9010 | Polyisocyanurate | A recouper à 2800 | Bs1d0 |
|  | 4 | ISOTHANE PIR-F | 60 | 1150 | 3000 | 13.800 | Lisse laqué 0.6 RAL 9010 | Lisse laqué 0.6 RAL 9010 | Polyisocyanurate | A recouper à 2930 | Bs1d0 |
|  | 4 | ISOTHANE PIR-F | 60 | 1150 | 3000 | 13.800 | Lisse laqué 0.6 RAL 9010 | Lisse laqué 0.6 RAL 9010 | Polyisocyanurate | | Bs1d0 |

Descriptif des plafonds (Horizontaux)

| Repère | Quantité | Nom Commercial | EP (mm) | Dimensions (mm) | | Surface Totale (m2) | Revêtement Extérieur | Revêtement Interieur | Äme | Spécification | Classement au feu |
|--------|----------|----------------|---------|-----------------|---------|---------------------|--------------------------|--------------------------|------------------|--------------------------------|-------------------|
| | | | | Largeur | Hauteur | | | | | | |
| PP01 | 2 | ISOTHANE PIR-F | 60 | 1150 | 4000 | 9.200 | Lisse laqué 0.6 RAL 9010 | Lisse laqué 0.6 RAL 9010 | Polyisocyanurate | A recouper selon le plan(3900) | Bs1d0 |
| PP02 | 1 | ISOTHANE PIR-F | 60 | 1150 | 3500 | 4.025 | Lisse laqué 0.6 RAL 9010 | Lisse laqué 0.6 RAL 9010 | Polyisocyanurate | A recouper à 3285 | Bs1d0 |
| PP03 | 1 | ISOTHANE PIR-F | 60 | 1150 | 3000 | 3.450 | Lisse laqué 0.6 RAL 9010 | Lisse laqué 0.6 RAL 9010 | Polyisocyanurate | A recouper 2820 | Bs1d0 |
| PP04 | 5 | ISOTHANE PIR-F | 60 | 1150 | 3500 | 20.125 | Lisse laqué 0.6 RAL 9010 | Lisse laqué 0.6 RAL 9010 | Polyisocyanurate | A recouper à 3170 | Bs1d0 |
| PP05 | 2 | ISOTHANE PIR-F | 60 | 1150 | 2600 | 5.980 | Lisse laqué 0.6 RAL 9010 | Lisse laqué 0.6 RAL 9010 | Polyisocyanurate | | Bs1d0 |
| PP06 | 2 | ISOTHANE PIR-F | 60 | 1150 | 3000 | 6.900 | Lisse laqué 0.6 RAL 9010 | Lisse laqué 0.6 RAL 9010 | Polyisocyanurate | A recouper à 2920 | Bs1d0 |

| | | | | | | | | | |
|-------------|---------------------|---------|---|---|--------------------|-----------------------------|---------|------------|--|
| Référence : | VOTRE PROJET | Titre : | NOMENCLATURE DES PANNEAUX VERTICAUX / HORIZONTALS / SOLS / PLAQUES ALUMINIUM |  | Phase : | PLAN DE CONSULTATION | Indices | Date | Modifications |
| Niveau : | RDC | | | | Date de Création : | 07/10/2020 | B | 24/11/2020 | Rajouter une CF+ et local déchets |
| | | | | | Plan DE/VE n° : | | C | 09/12/2020 | Mise à jour plan AutoCAD |
| | | | | | N°Devis/Commande | | D | 03/02/2021 | Prè-visite: Modifications des hauteurs Pas de sol dans la CF |
| | | | | | Echelle : | 1/50 | | | |

Total des panneaux (Cloisons + Plafonds)

| --- | Nom Commercial | Ep (mm) | Dimensions (mm) | | Surface totale (m2) | Revêtement Extérieur | Revêtement Interieur | Äme | --- | Classement au feu |
|-----|----------------|---------|-----------------|-----|---------------------|--------------------------|--------------------------|------------------|-----|-------------------|
| | | | Largeur | --- | | | | | | |
| | ISOTHANE PIR-F | 60 | 1150 | | 197.340 | Lisse laqué 0.6 RAL 9010 | Lisse laqué 0.6 RAL 9010 | Polyisocyanurate | | Bs1d0 |

| Référence : <p style="text-align: center;">VOTRE PROJET</p> | Titre : <p style="text-align: center;">NOMENCLATURE DES PANNEAUX VERTICAUX / HORIZONTALS / SOLS / PLAQUES ALUMINIUM</p>  | Phase : <p style="text-align: center;">PLAN DE CONSULTATION</p> | <table border="1"> <thead> <tr> <th>Indices</th> <th>Date</th> <th>Modifications</th> </tr> </thead> <tbody> <tr> <td>B</td> <td>24/11/2020</td> <td>Rajouter une CF+ et local déchets</td> </tr> <tr> <td>C</td> <td>09/12/2020</td> <td>Mise à jour plan AutoCAD</td> </tr> <tr> <td>D</td> <td>03/02/2021</td> <td>Prè-visite: Modifications des hauteurs Pas de sol dans la CF</td> </tr> </tbody> </table> | Indices | Date | Modifications | B | 24/11/2020 | Rajouter une CF+ et local déchets | C | 09/12/2020 | Mise à jour plan AutoCAD | D | 03/02/2021 | Prè-visite: Modifications des hauteurs Pas de sol dans la CF |
|---|---|---|---|---------|------|---------------|---|------------|-----------------------------------|---|------------|--------------------------|---|------------|---|
| Indices | Date | Modifications | | | | | | | | | | | | | |
| B | 24/11/2020 | Rajouter une CF+ et local déchets | | | | | | | | | | | | | |
| C | 09/12/2020 | Mise à jour plan AutoCAD | | | | | | | | | | | | | |
| D | 03/02/2021 | Prè-visite: Modifications des hauteurs Pas de sol dans la CF | | | | | | | | | | | | | |
| Niveau : <p style="text-align: center;">RDC</p> | | Date de Création : 07/10/2020 Plan DE/VE n° : N°Devis/Commande | Echelle : 1/50 | | | | | | | | | | | | |

PORTES ISOTHERMES

| Repère | Nom Commercial | Type | Ferrage | Vantail | | | | | Passage Libre / Lumière (mm) | | Découpe / Réserve (mm) | | Encombrement / Hors tout (mm) | | Encombrement / Hors tout rail compris (mm) | | Huisserie | | | Type de seuil | | Options | | | |
|--------|----------------|-------------|---------|---------------|--------------------|---------------------|---------------------|------------|------------------------------|------|------------------------|------|-------------------------------|------|--|----|------------------|--------------------|--------------------|---------------|---------|---------------|---|-------------|--------|
| | | | | Nb de vantaux | Ep du Vantail (mm) | Ceinture du vantail | Finition du Vantail | Classement | L | HT | L | HT | L | HT | L | HT | Type d'habillage | Ep de Support (mm) | Type de pose | Seuil | Hauteur | Serrure à clé | Protections Basses (Matière, Nombre de faces et hauteur mm) | Occlus (mm) | Autres |
| P1 | BOREALE | Pivotante + | TD | 1 | 60 | Aluminium Argent | Tôle PVC | --- | 900 | 2000 | 950 | 2025 | 1180 | 2140 | | | Aluminium Argent | 60 | Prise en Pince (A) | Sans | 0 | X | | | |
| P2 | BOREALE | Pivotante + | TG | 1 | 60 | Aluminium Argent | Tôle PVC | --- | 900 | 2000 | 950 | 2025 | 1180 | 2140 | | | Aluminium Argent | 60 | Prise en Pince (A) | Sans | 0 | X | | | |
| P4 | BOREALE | Pivotante + | TD | 1 | 60 | Aluminium Argent | Tôle PVC | --- | 900 | 2000 | 950 | 2025 | 1180 | 2140 | | | Aluminium Argent | 60 | Prise en Pince (A) | Sans | 0 | X | | | |

PORTES SEMI-ISOTHERMES

| Repère | Nom Commercial | Type | Ferrage | Vantail | | | | | | Passage Libre / Lumière (mm) | | Découpe / Réserve (mm) | | Encombrement / Hors tout (mm) | | Encombrement / Hors tout rail compris (mm) | | Huisserie | | | Options | | | | | |
|--------|----------------|-----------|---------|---------------|-------------------------|---------------------|---------------------|--------------------|------------|------------------------------|------|------------------------|------|-------------------------------|------|--|------|-----------|----|------------------|--------------------|--------------------|--|---------------|-------------|--------|
| | | | | Nb de vantaux | Répartition des vantaux | Ceinture du vantail | Finition du Vantail | Ep du Vantail (mm) | Classement | L | HT | L | HT | L | HT | L | HT | L | HT | Type d'habillage | Ep de Support (mm) | Type de pose | Protections basses (Matière, Hauteur, Nombre de faces) | Serrure à clé | Occlus (mm) | Autres |
| P3 | PLATINIUM | Pivotante | TD | 1 | | Aluminium Argent | Tôle PVC | 60 | --- | 1000 | 2000 | 1040 | 2000 | 1120 | 2040 | 1220 | 2090 | | | Aluminium Argent | 60 | Prise en Pince (A) | Inox 800(2F) | X | 350x450 | |
| P5 | PLATINIUM | Pivotante | TG | 1 | | Aluminium Argent | Tôle PVC | 40 | --- | 800 | 2000 | 840 | 2000 | 920 | 2040 | 1020 | 2090 | | | Aluminium Argent | 60 | Prise en Pince (A) | | X | | |

| | | | |
|--|---|--|--|
| Référence : <p align="center">VOTRE PROJET</p> | Titre : <p align="center">NOMENCLATURE DES PORTES / CHASSIS</p> | Phase : <p align="center">PLAN DE CONSULTATION</p> | Indices Date Modifications |
| Niveau : <p align="center">RDC</p> |  | Date de Création : 07/10/2020 Plan DE/VE n° : N°Devis/Commande | B 24/11/2020 Rajouter une CF+ et local déchets C 09/12/2020 Mise à jour plan AutoCAD D 03/02/2021 Prè-visite: Modifications des hauteurs Pas de sol dans la CF |



Et maintenant à vous de jouer
Nos équipes vous attendent pour faire la différence...
au montage